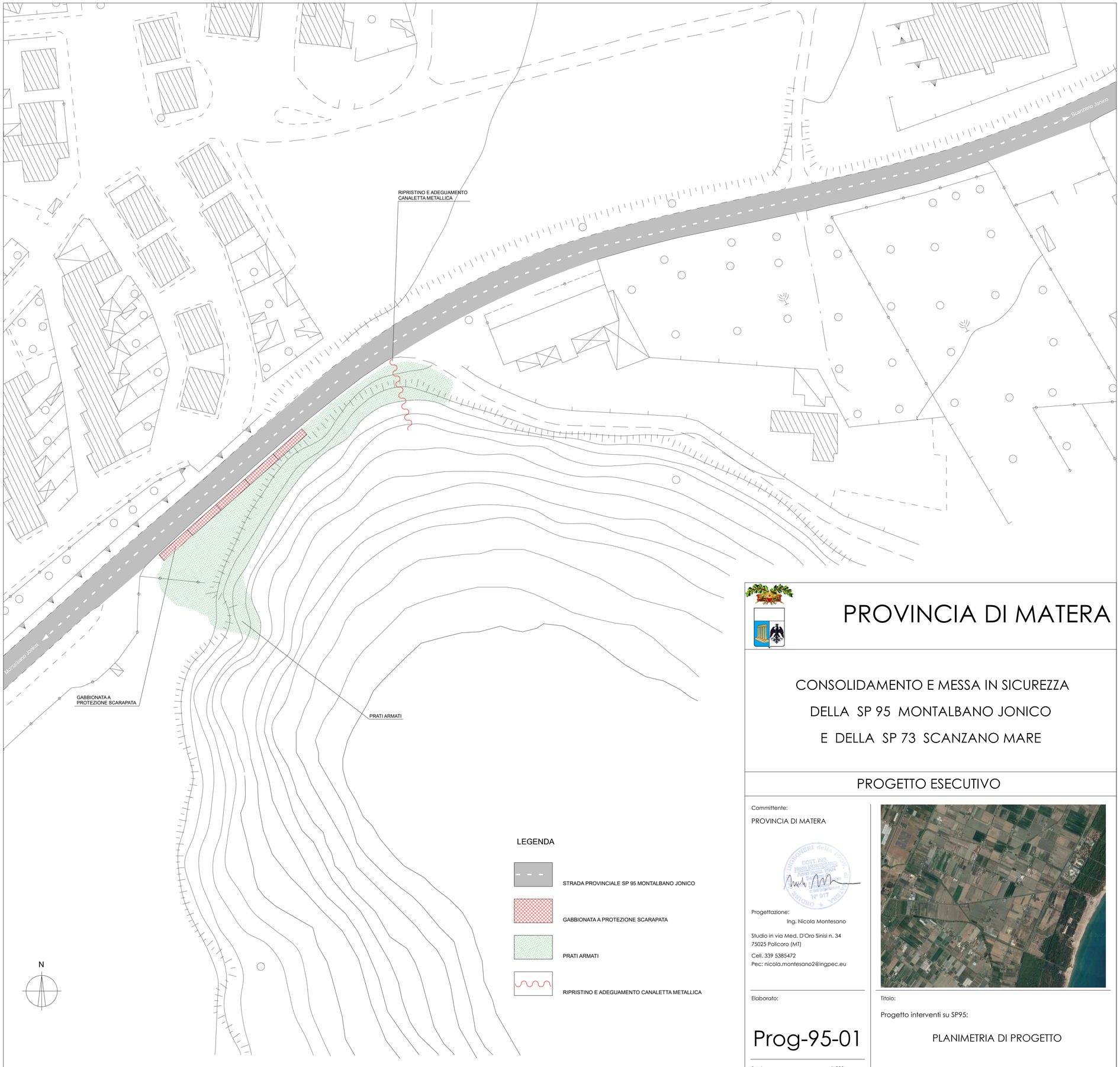

STRALCIO PLANIMETRICO STRADA PROVINCIALE SP 95

Scala 1:500

PROVINCIA DI MATERA

CONSOLIDAMENTO E MESSA IN SICUREZZA DELLA SP 95 MONTALBANO JONICO E DELLA SP 73 SCANZANO MARE

PROGETTO ESECUTIVO

Committente:

PROVINCIA DI MATERA

Progettazione:
Ing. Nicola Montesano

Studio in via Med. D'Oro Sinisi n. 34
75025 Policoro (MT)

Cell. 339 5385472
Pec: nicola.montesano2@ingpec.eu

Elaborato:

Prog-95-01

Titolo:

Progetto interventi su SP95:

PLANIMETRIA DI PROGETTO

Scala: 1:500

Emissione:	00	Data:	Agosto 2021	Codice:	//
Revisione:	01	Data:	Marzo 2022	Codice:	//