



Decreto del Ministero per gli affari regionali e le autonomie del
04/08/2023

"Decreto di ripartizione del fondo per lo sviluppo delle montagne
Italiane per gli interventi di competenza delle regioni e degli enti
Locali - 2023"

PROVINCIA DI MATERA

AREA TECNICA

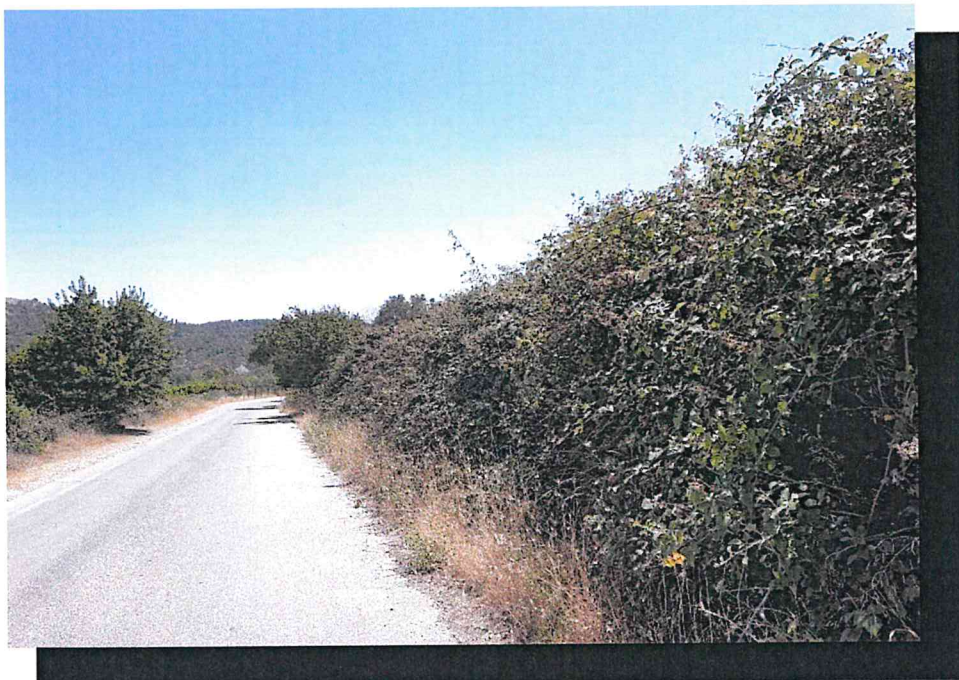

ALLEGATO

ELAB. B.3

INTERVENTO DI MESSA IN
SICUREZZA DELLA S.P. 87 E S.P. 88

ELABORATO

DATA
SETTEMBRE 2024

PROGETTO ESECUTIVO

COMPUTO METRICO ONERI DI SICUREZZA

PROGETTO REDATTO DA: Area Tecnica - Settore viabilità Provincia di Matera

Il Responsabile del Procedimento
ing. Francesco Pellegrino

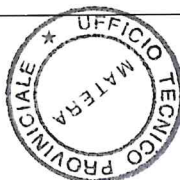

Il Progettista
geom. Vincenzo Bruno

Num.Ord. TARIFFA	DESIGNAZIONE DEI LAVORI	DIMENSIONI				Quantità	IMPORTI	
		par.ug.	lung.	larg.	H/peso		unitario	TOTALE
	RI PORTO							
	LAVORI A MISURA							
1 S.04.007.01	Box bagno, costituito da struttura in materiale plastico autoestinguente, pavimenti in lastre in pvc, porta esterna in materiale plastico e maniglia di sicurezza. Vaso avente siste ... ica e comando di lavaggio ed espulsione a leva. Montaggio e nolo per il 1° mese: Da minimo cm 100 x 100 con vaso a sedere					1,00		
	SOMMANO cad					1,00	112,67	112,67
2 S.04.008.01	Box bagno, costituito da struttura in materiale plastico autoestinguente, pavimenti in lastre in pvc, porta esterna in materiale plastico e maniglia di sicurezza. Vaso avente siste ... successivi al primo, compreso gli oneri di manutenzione e tenuta in esercizio: Da minimo cm 100 x 100 con vaso a sedere					1,00		
	SOMMANO cad/30g					1,00	75,31	75,31
3 S.04.013.01	Monoblocco prefabbricato per mense, spogliatoi, guardiole, uffici e locali infermeria: costituito da struttura in acciaio zincato a caldo e pannelli di tamponatura. Pareti in panne ... mo semivetrato (esclusi gli arredi). Montaggio e nolo per il 1° mese: Dimensioni 450 x 240 cm con altezza pari a 240 cm					1,00		
	SOMMANO cad					1,00	473,51	473,51
4 S.02.009.01	Sistema di segnalazione luminosa mobile costituito da due carrelli mobili richiudibili completi di lanterne semaforiche scatolare con applicate tre ottiche a led diametro 200 mm. L ... lo mobile) da 12V, inserite in apposite vani portabatterie costo di utilizzo dell'impianto per un mese o frazione di mese					1,00		
	SOMMANO cad					1,00	46,92	46,92
5 A.01.055.01	Coni, paletti, lastrine, birilli, ecc. per ogni giorno per giorni 20	10,00			20,000	200,00		
	SOMMANO cad					200,00	0,28	56,00
6 A.01.060.01	Cartelli indicatori metallici, per segnalazioni stradali; per ogni giorno per giorni 20	12,00			20,000	240,00		
	SOMMANO cad					240,00	0,95	228,00
7 P.01	Operaio Comune - T.M. Confapi Matera Movieri per regolamentazione manuale del traffico *(par.ug.=3*2)	6,00	8,00			48,00		
	SOMMANO ora					48,00	33,27	1 596,96
	Parziale LAVORI A MISURA euro							2 589,37
	TOTALE euro							2 589,37
	A RI PORTARE							

Num.Ord. TARIFFA	DESIGNAZIONE DEI LAVORI	IMPORTI	incid. %
		TOTALE	
	RIPORTO		
	Riepilogo Strutturale CATEGORIE		
M	LAVORI A MISURA euro	2 589,37	100,000
M:001	COSTI SICUREZZA (speciali) euro	2 589,37	100,000
	TOTALE euro	2 589,37	100,000
	Matera, 17/09/2024		
	A RIPORTARE		