



AMMINISTRAZIONE COMUNALE DI FERRANDINA

PIAZZA PLEBISCITO

PROVINCIA DI MATERA



OGGETTO:

RELAZIONE TECNICA
CENTRO COTTURA SCUOLA D'ONOFRIO



Il Resp. dell'Area Tecnica
(Ing. Antonio MELE)

novembre 2014



COMUNE DI FERRANDINA

Provincia di MATERA

IL RESPONSABILE DELL'AREA TECNICA

Premesso:

✓ che il plesso scolastico "D'Onofrio" è stato realizzato intorno agli anni 30 ,prima dell'emanazione del D.M. che ha classificato il territorio del Comune di Ferrandina come zona sismica di II° categoria (S=9) con le tecniche ed i materiali dell'epoca e con la specifica destinazione di Edificio Scolastico;

✓ che presso la Scuola Elementare "D'Onofrio" sono stati eseguiti dei lavori di adeguamento alle norme di sicurezza e funzionale, ultimati in data 17/05/2002, nel rispetto della vigente normativa di settore;

✓ che con delibera di Giunta Comunale n° 107 del 09/07/2007 è stato approvata la destinazione d'uso del locale cucina, locale deposito , locali mensa e relativo bagno di pertinenza della scuola Elementare D'Onofrio;

Tutto quanto sopra premesso e:

✓ Visti i certificati di conformità degli impianti;

✓ Visto il parere sull'idoneità statica dell'Edificio Scolastico "D'Onofrio" del 12.11.2002 rilasciato dalla Commissione Tecnica nominata con determina n° 557 del 07.11.2002;

CERTIFICA

L'AGIBILITA' E DESTINAZIONE D'USO DEI LOCALI DI CUI IN PREMESSA DESTINATI A LABORATORIO CUCINA, MENSA DI SOMMINISTRAZIONE E ANNESSI SERVIZI DELL'EDIFICIO SCOLASTICO "D'ONOFRIO" SITO IN FERRANDINA VIA B. LANZILLOTTI.

Ferrandina 15 ottobre 2013



IL RESPONSABILE DELL'AREA TECNICA

Ing. Antonio MELE



AMMINISTRAZIONE COMUNALE DI FERRANDINA

PIAZZA PLEBISCITO

PROVINCIA DI MATERA



OGGETTO:

CENTRO DI COTTUTA
PRESSO LA SCUOLA D'ONOFRIO



Il Resp. dell'Area Tecnica
(Ing. Antonio MELE)

CUCINA: Stato di Fatto
CUCINA: Lay - Out del Centro Cottura

Scala 1:100

TAV.
Unica

novembre 2014

Scuola Elementare "D'ONOFRIO" - Ferrandina

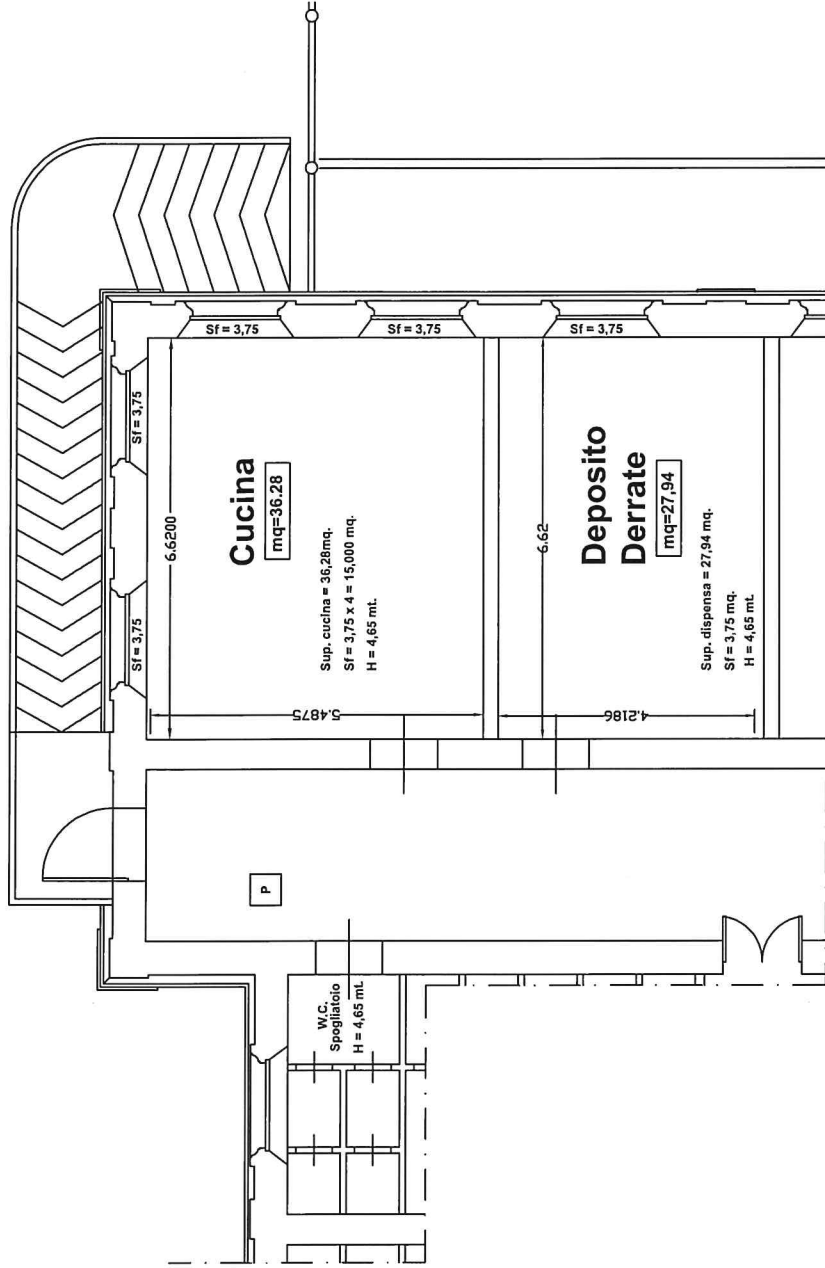

Cucina - Locali Stato di Fatto

Scala 1:100

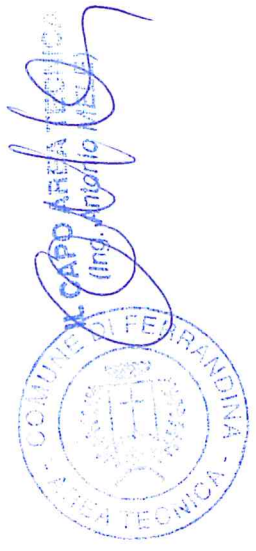

LAY - OUT Cucina e Deposito

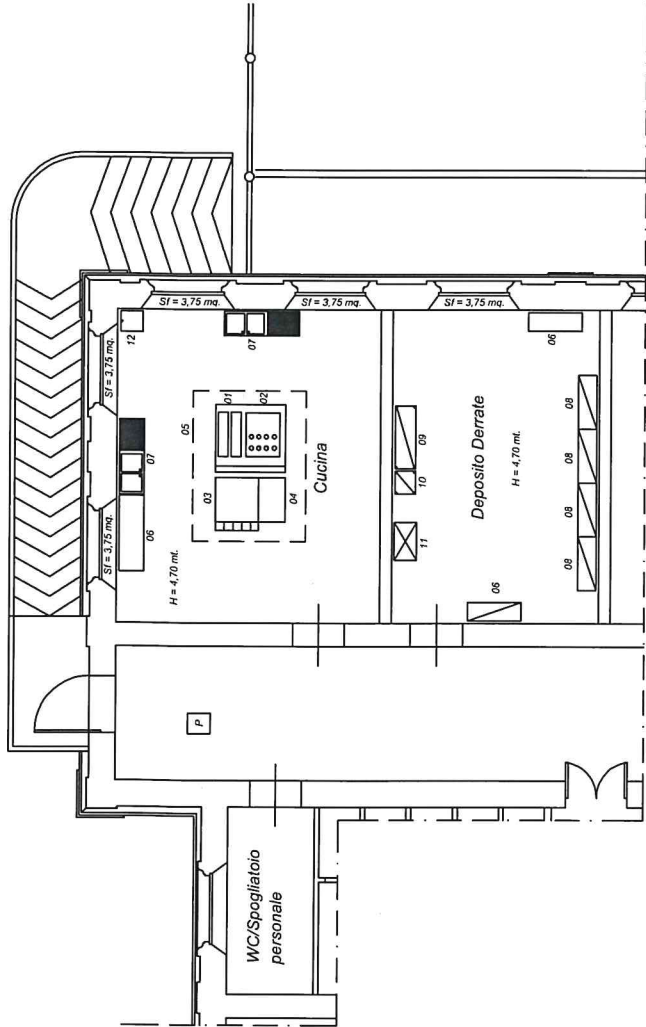

Scala 1:100

P Pozzetto sifonato a pavimento

LEGENDA ATTREZZATURE

ID	Q.tà	DESCRIZIONE
01	02	Bollitore da 25 lt.
02	01	Cucina a 4 fuochi + forno
03	01	Forno a convezione
04	01	Tavolo in acciaio inox
05	01	Cappa centrale in acciaio inox
06	02	Tavolo su gambe
07	02	Lavello in acciaio inox
08	07	Scaffale
09	01	Frigo a due ante
10	01	Frigo a 1 anta
11	01	Congelatore orizzontale
12	01	Tinozza

